



第十五号様式(第三条の四関係)

建築基準法第6条の2第1項の規定による
確認済証

建築主、設置者又は築造主
有限会社 セレクト
代表取締役 本多 康朗 様

第KBI-YKH24-10-0933号
令和6年3月28日

指定確認検査機関名

株式会社 神奈川建築



下記による計画は、建築基準法第6条第1項(建築基準法第6条の4第1項の規定により読み替えて適用される同法第6条第1項)の建築基準関係規定に適合していることを証明する。

記

1 建築場所、設置場所又は築造場所

神奈川県横浜市港北区新吉田東六丁目2408番18

2 建築物、建築設備若しくは工作物又はその部分の概要

- | | | | |
|-----------|--------------------------|-------------------------|--------------------------|
| 1) 建築物の名称 | 港北区新吉田東6丁目 | | |
| 2) 主要用途 | 一戸建ての住宅 | | |
| 3) 申請種別 | 新築 | | |
| 4) 敷地面積 | 77.30 m ² | | |
| | (申請部分) | (申請以外の部分) | (合計) |
| 5) 延べ面積 | (78.14 m ²) | (0.00 m ²) | (78.14 m ²) |
| 6) 棟数 | (1) | (0) | |
| 7) 階数 地上 | (2) | (0) | |
| 地下 | (0) | (0) | |
| 8) 建築物の構造 | 木造 | | |

3 確認を行なった確認検査員又は副確認検査員の職氏名 確認検査員 久永 健太郎

4 適合判定通知書の番号

5 適合判定通知書の交付年月日

6 適合判定通知書の交付者

(注意) この証は、大切に保存しておいてください。

建築地: 横浜市港北区新吉田東六丁目2408番18



一級建築士第267729 杉村啓二

設計年月日	変更年月日	 Architecture Design Office 株式会社 シダービレッジ 一級建築士事務所登録 第15880号	工事名称	港北区新吉田東6丁目	工事設計図	図面番号
2024/03/26			図面名	案内図	縮尺	1

トータル面積表		㎡(坪)
敷地面積	77.30	(23.38)
建築面積	44.71	(13.52)
床面積 1階	41.71	(12.61)
2階	36.43	(11.02)
延床面積	78.14	(23.63)
建蔽率	$(44.71/77.30) \times 100$ 57.84%	
容積率	$(76.60/77.30) \times 100$ 99.10%	

備蓄倉庫床面積 = $0.82 \times 0.72 = 1.54 \text{㎡} \leq 1.56 \text{㎡}$ = 延床面積 78.14㎡ / 50
 \therefore 容積延床面積 = $78.14 - 1.54 = 76.60 \text{㎡}$

■設備関係については下記関係法令の規定に適合している。
 電気設備・法第32条
 ガス設備・ガス事業法第162条
 給水設備・水道法第16条
 下水設備・下水道法第10条第1項
 給水、排水その他の配管設備・令第129条の2の5

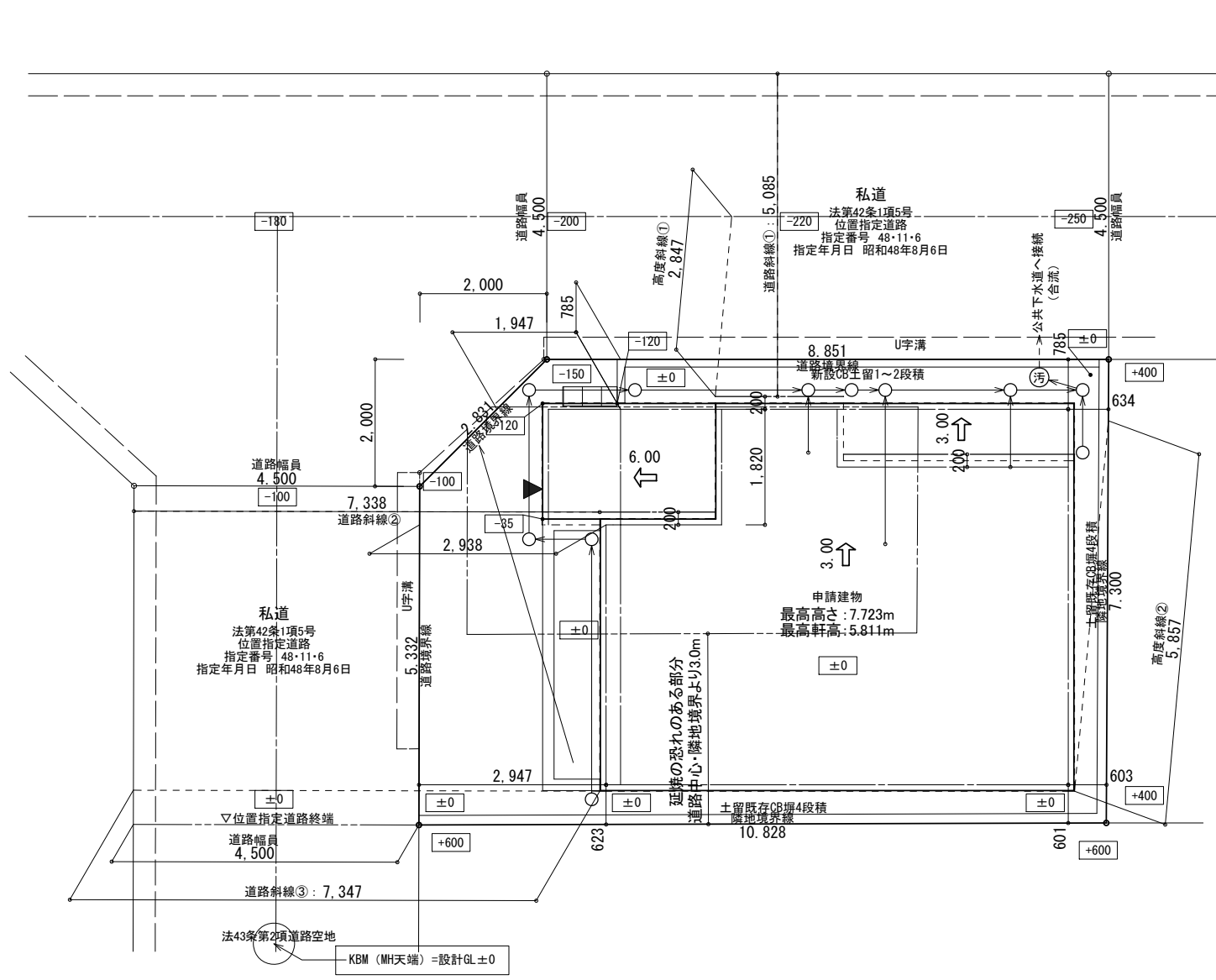
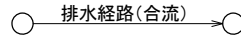

配置図 S:1/100

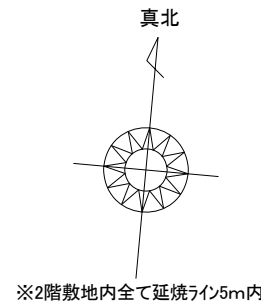

敷地面積			
	底辺(m)	高さ(m)	倍面積(㎡)
①	11.444	5.646	64.612824
②	11.444	6.932	79.329808
③	7.604	1.402	10.660808
倍面積計			154.603440
敷地面積 (㎡)			77.30
(坪)			23.38

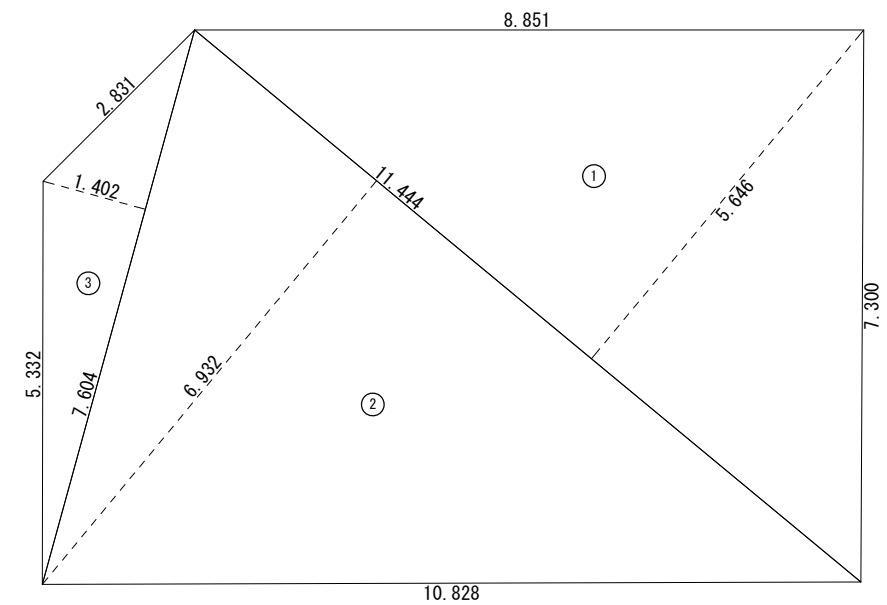

敷地求積図 S:1/100

申請者名	有限会社セレクト
申請場所	横浜市港北区新吉田東6丁目

設計年月日	変更年月日	営業	設計	工事	承認
2024/03/26					

Architecture Design Office
 株式会社 シダービレッジ
 一級建築士事務所登録 第 15880 号

工事名称	港北区新吉田東6丁目 工事設計図		図面番号
図面名	配置図・敷地求積図	縮尺	1/100
			2

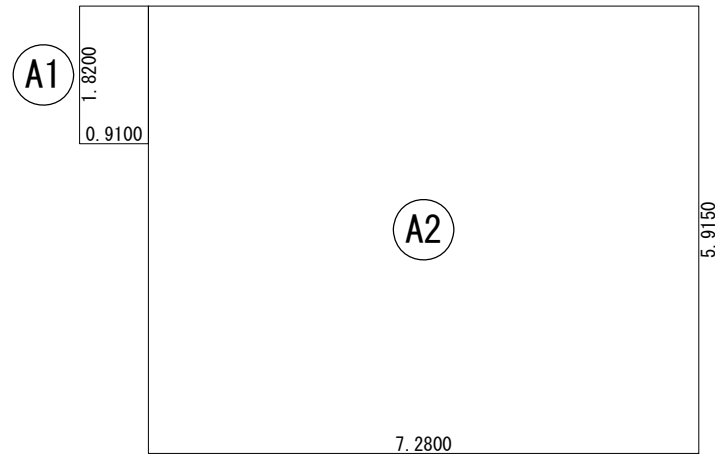

建築面積表			
	形状	計算式	面積
Ⓐ1	矩形	0.9100×1.8200	1.656200
Ⓐ2	矩形	7.2800×5.9150	43.061200
計(m ²)			計(坪)
合計		44.71	13.52

丸め 切り捨て

建築面積求積図 S:1/100

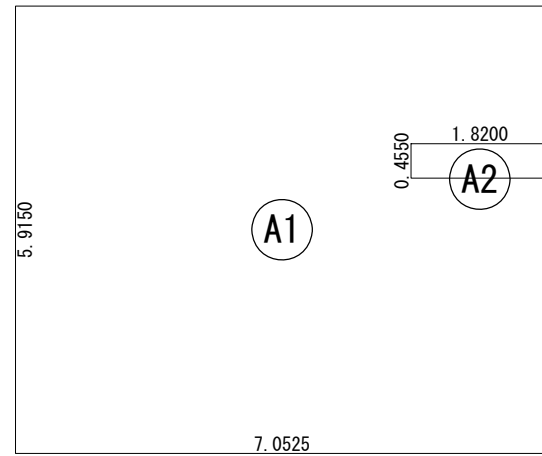

床面積表<1階>			
	形状	計算式	面積
Ⓐ1	矩形	7.0525×5.9150	41.715537
Ⓐ2	備蓄倉庫	1.8200×0.4550	*-0.828100
計(m ²)			計(坪)
合計		41.71	12.61

* 緩和対象部分 丸め 切り捨て

1階 床面積求積図 S:1/100

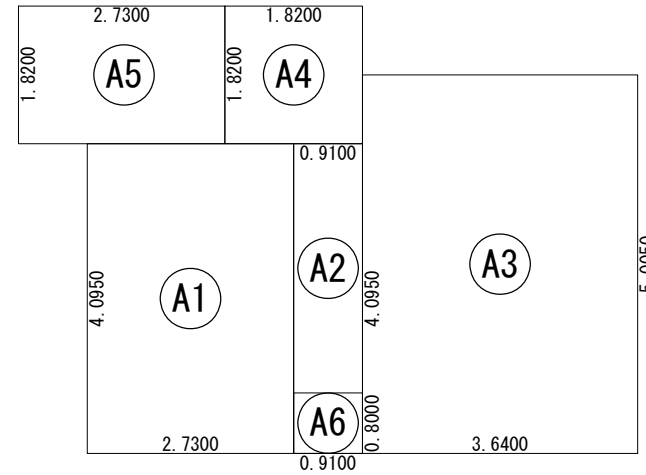

床面積表<2階>			
	形状	計算式	面積
Ⓐ1	矩形	2.7300×4.0950	11.179350
Ⓐ3	矩形	3.6400×5.0050	18.218200
Ⓐ4	矩形	1.8200×1.8200	3.312400
Ⓐ2	矩形	0.9100×4.0950	3.726450
Ⓐ5	小屋裏	2.7300×1.8200	(4.968600)
Ⓐ6	備蓄倉庫	0.9100×0.8000	*-0.728000
計(m ²)			計(坪)
合計		36.43	11.02

* 緩和対象部分 丸め 切り捨て

2階 床面積求積図 S:1/100

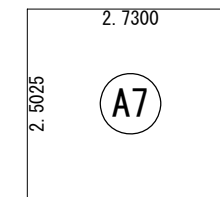

床面積表<2階>			
	形状	計算式	面積
Ⓐ7	小屋裏	2.7300×2.5025	(6.831825)
計(m ²)			計(坪)
合計		0.00	0.00

ロフト 床面積求積図 S:1/100

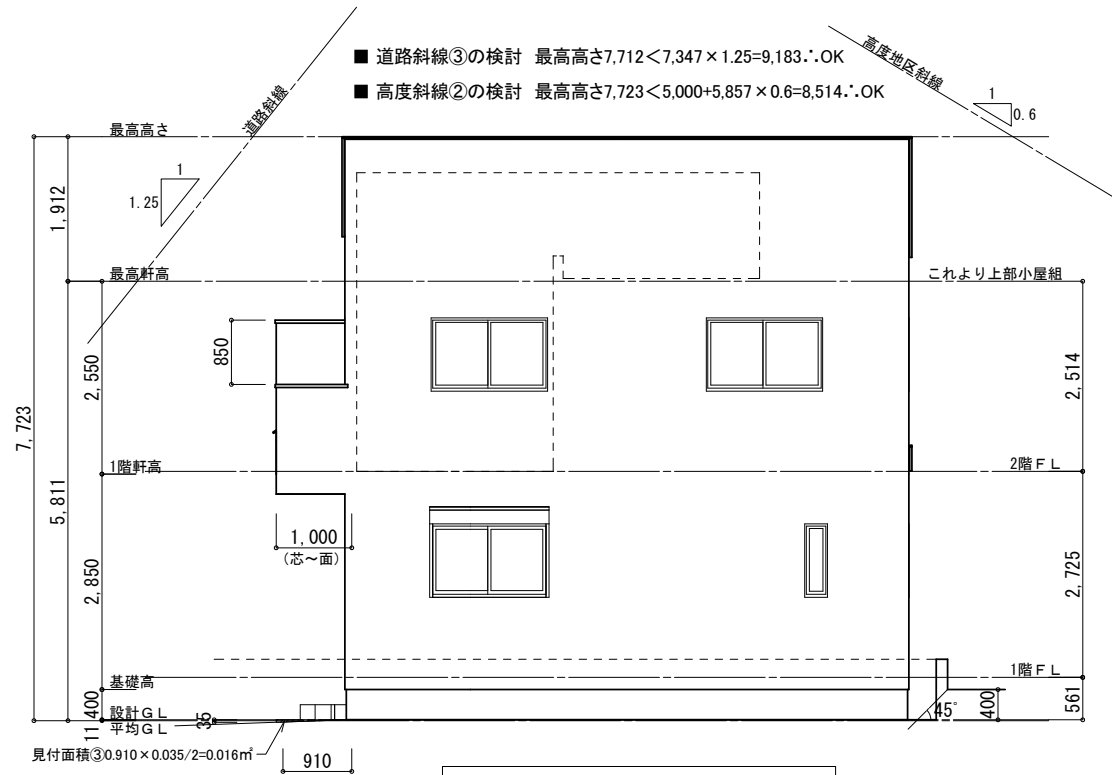

南側 立面図 S:1/100

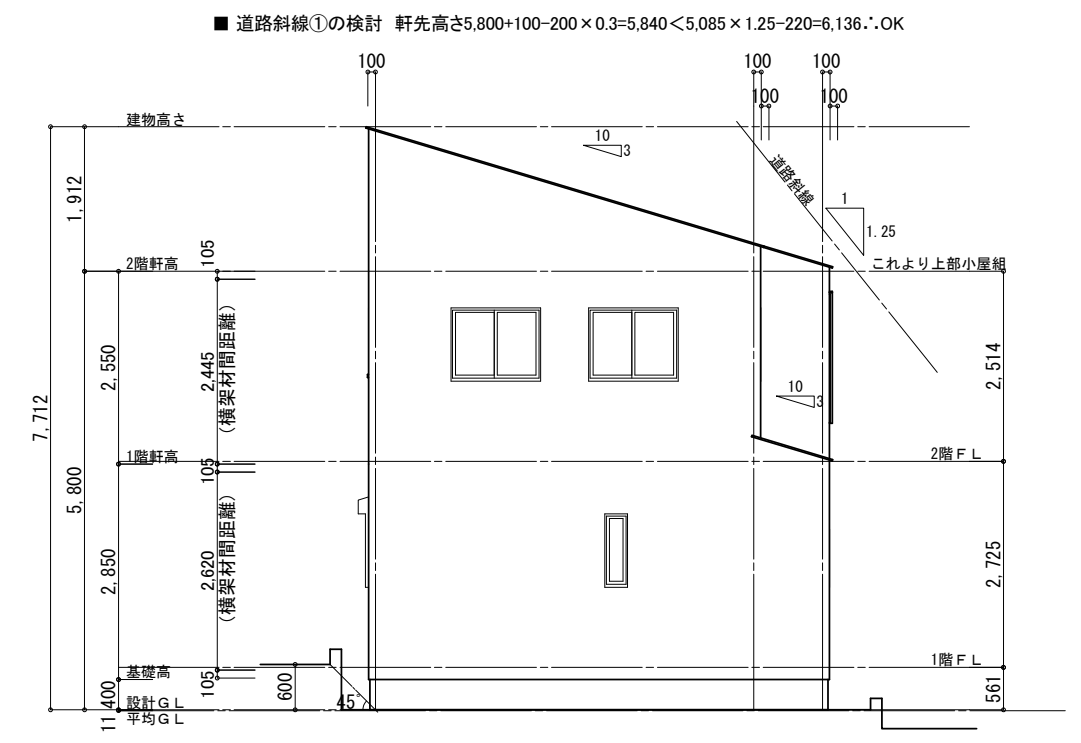

東側 立面図 S:1/100

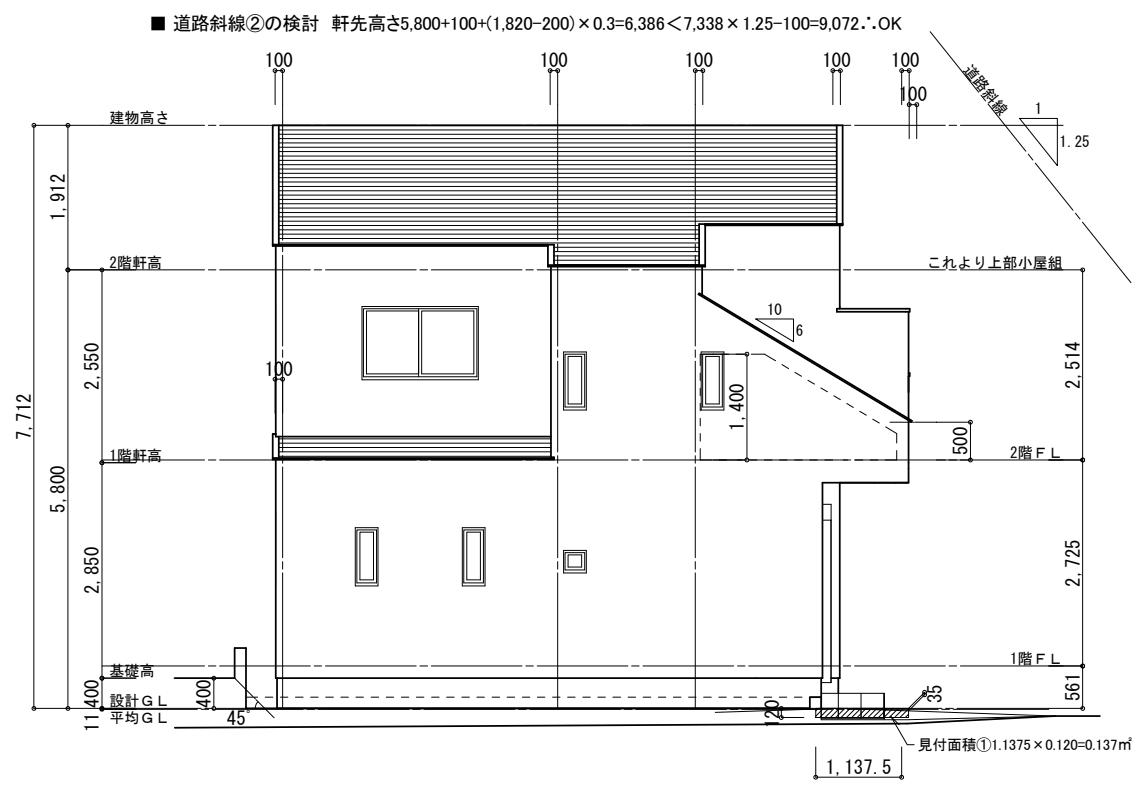

北側 立面図 S:1/100

※平均地盤面算定式
 ・建物周長:(8.190+5.915) × 2=28.210m
 ・見付面積
 ①+②+③=0.294㎡
 ・平均地盤面
 0.294 / 28.210 = 0.0104 ∴ ∴
 ∴ 0.011m

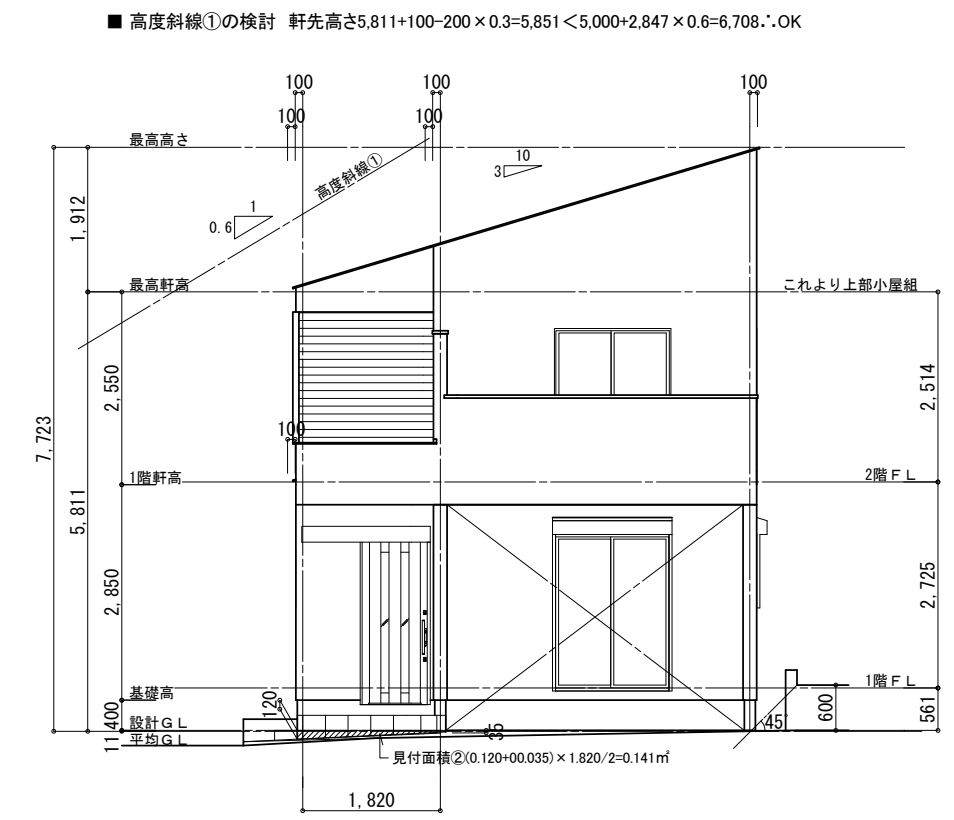

西側 立面図 S:1/100

申請者名	有限会社セレクト
申請場所	横浜市港北区新吉田東6丁目

設計年月日	変更年月日	営業	設計	工事	承認
2024/03/26					

 Architecture Design Office
 株式会社 シダービレッジ
 一級建築士事務所登録 第 15880 号

工事名称	港北区新吉田東6丁目 工事設計図		図面番号
図面名	立面図	縮尺	1/100
			5

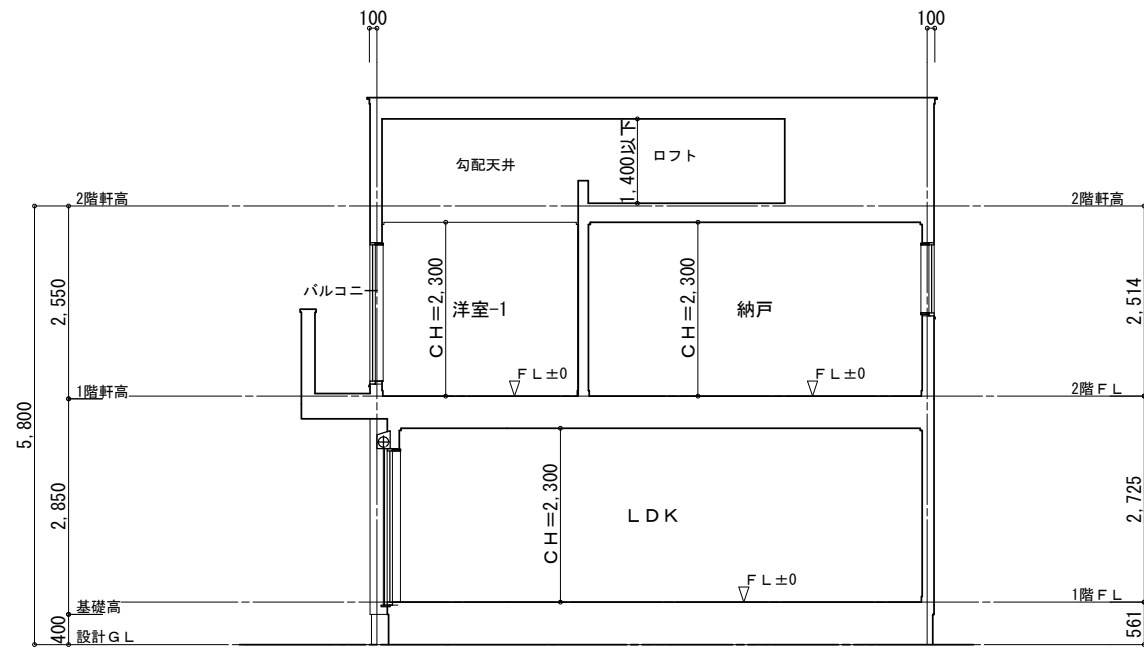

1面 断面図 S:1/100

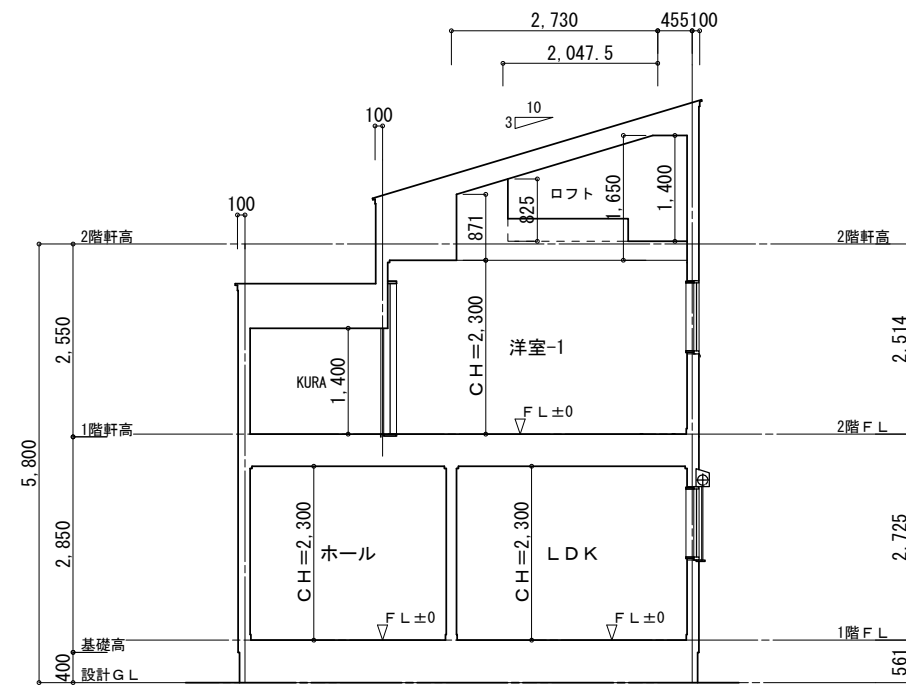

2面 断面図 S:1/100

申請者名	有限会社セレクト
申請場所	横浜市港北区新吉田東6丁目

設計年月日	変更年月日	営業	設計	工事	承認
2024/03/26					

 Architecture Design Office
 株式会社 シダービレッジ
 一級建築士事務所登録 第 15880 号

工事名称	港北区新吉田東6丁目 工事設計図		図面番号
図面名	断面図	縮尺	1/100
			7

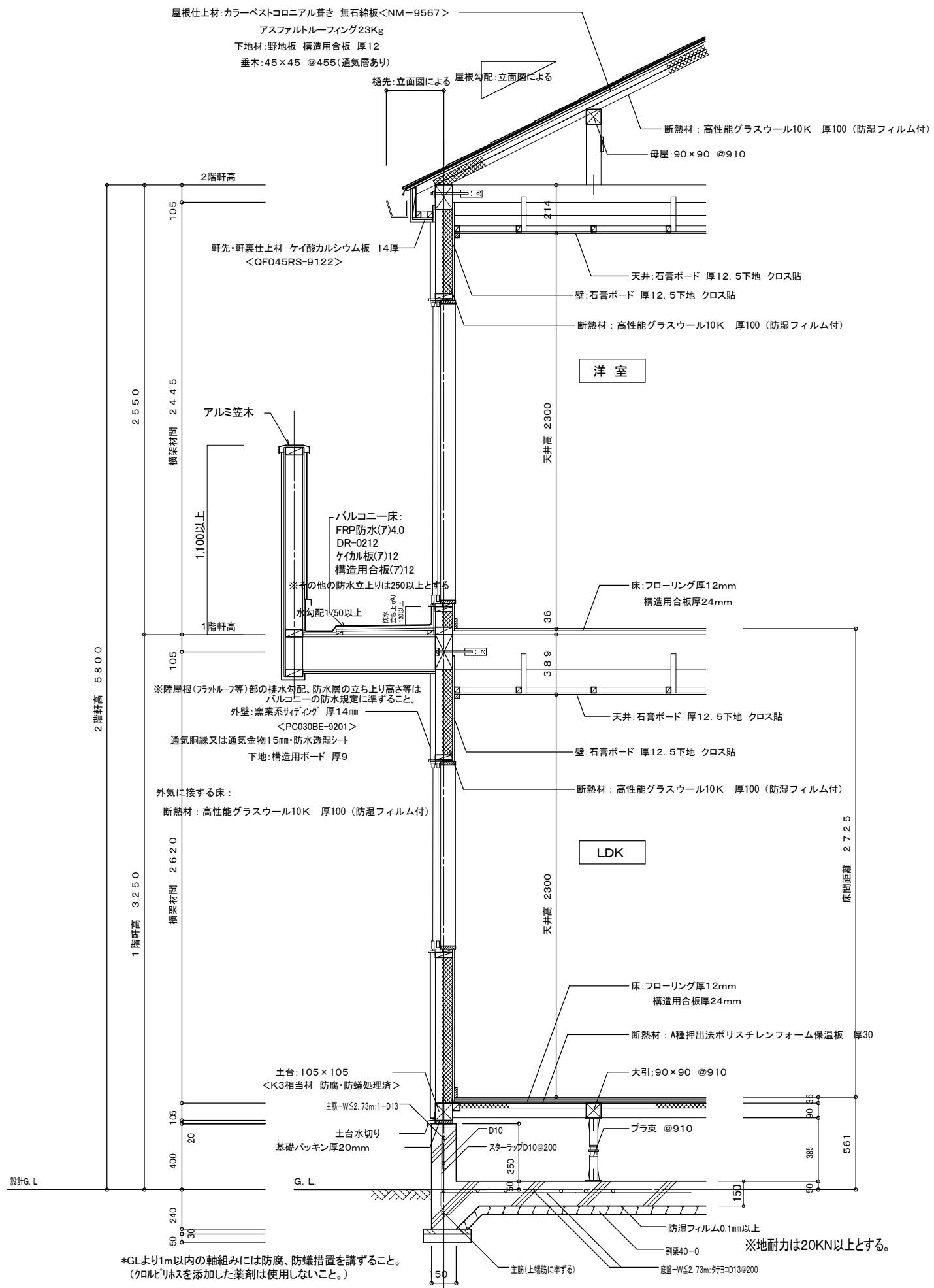

*GLより1m以内の軸組みには防腐、防蟻措置を講ずること。
 (クロリピリスを添加した薬剤は使用しないこと。)

一級建築士第267729 杉村啓二

申請者名	有限会社セレクト
申請場所	横浜市港北区新吉田東6丁目

設計年月日	2024/03/26	変更年月日		営業		設計		工事		承認	
-------	------------	-------	--	----	--	----	--	----	--	----	--

 Architecture Design Office
 株式会社 シダービレッジ
 一級建築士事務所登録 第 15880 号

工事名称	港北区新吉田東6丁目 工事設計図		図面番号	7
図面名	矩計図	縮尺	1/30	

第二号様式（第一条の三、第三条、第三条の三関係）（A4）

確認申請書（建築物）

（第一面）

建築基準法第6条第1項又は第6条の2第1項の規定による確認を申請します。この申請書及び添付図書に記載の事項は、事実と相違ありません。

株式会社 神奈川建築確認検査機関 様

令和 6 年 3 月 14 日

申請者氏名 有限会社セレクト
代表取締役 本多 康朗

設計者氏名 杉村 啓二

※手数料欄			
※受付欄	※消防関係同意欄	※決裁欄	※確認番号欄
令和 年 月 日			令和 年 月 日
第 号			第 号
係員氏名			係員氏名



(第二面)

建築主等の概要

【1. 建築主】

【イ. 氏名のフリガナ】 エグゼクティブセレクト ダイオトリマリヤク ホンダキョウ
 【ロ. 氏 名】 有限会社セレクト 代表取締役 本多 康朗
 【ハ. 郵便番号】 〒211-0005
 【ニ. 住所】 神奈川県川崎市中原区新丸子町744
 【ホ. 電話番号】 044-733-0117

【2. 代理者】

【イ. 資格】 (一級) 建築士 (大臣) 登録 第 267729 号
 【ロ. 氏 名】 杉村 啓二
 【ハ. 建築士事務所名】 (一級) 建築士事務所 (神奈川県知事) 登録 第 15880 号
 株式会社シダービレッジ一級建築士事務所
 【ニ. 郵便番号】 〒242-0023
 【ホ. 所在地】 神奈川県大和市渋谷6-13-1
 【ヘ. 電話番号】 046-259-6847 【FAX番号】

【3. 設計者】

(代表となる設計者)

【イ. 資格】 (一級) 建築士 (大臣) 登録 第 267729 号
 【ロ. 氏 名】 杉村 啓二
 【ハ. 建築士事務所名】 (一級) 建築士事務所 (神奈川県知事) 登録 第 15880 号
 株式会社シダービレッジ一級建築士事務所
 【ニ. 郵便番号】 〒242-0023
 【ホ. 所在地】 神奈川県大和市渋谷6-13-1
 【ヘ. 電話番号】 046-259-6847
 【ト. 作成又は確認した設計図書】 設計図書一式

(その他の設計者)

【イ. 資格】 () 建築士 () 登録 第 号
 【ロ. 氏 名】
 【ハ. 建築士事務所名】 () 建築士事務所 () 登録 第 号
 【ニ. 郵便番号】 〒
 【ホ. 所在地】
 【ヘ. 電話番号】
 【ト. 作成又は確認した設計図書】

【イ. 資格】 () 建築士 () 登録 第 号
 【ロ. 氏 名】
 【ハ. 建築士事務所名】 () 建築士事務所 () 登録 第 号
 【ニ. 郵便番号】 〒
 【ホ. 所在地】
 【ヘ. 電話番号】
 【ト. 作成又は確認した設計図書】

【イ. 資格】 () 建築士 () 登録 第 号
 【ロ. 氏 名】
 【ハ. 建築士事務所名】 () 建築士事務所 () 登録 第 号
 【ニ. 郵便番号】 〒
 【ホ. 所在地】
 【ヘ. 電話番号】
 【ト. 作成又は確認した設計図書】

(構造設計一級建築士又は設備設計一級建築士である旨の表示をした者)

上記の設計者のうち、

建築士法第20条の2第1項の表示をした者

【イ.氏 名】

【ロ.資 格】 構造設計一級建築士交付第 号

建築士法第20条の2第3項の表示をした者

【イ.氏 名】

【ロ.資 格】 構造設計一級建築士交付第 号

建築士法第20条の3第1項の表示をした者

【イ.氏 名】

【ロ.資 格】 設備設計一級建築士交付第 号

【イ.氏 名】

【ロ.資 格】 設備設計一級建築士交付第 号

【イ.氏 名】

【ロ.資 格】 設備設計一級建築士交付第 号

建築士法第20条の3第3項の表示をした者

【イ.氏 名】

【ロ.資 格】 設備設計一級建築士交付第 号

【イ.氏 名】

【ロ.資 格】 設備設計一級建築士交付第 号

【イ.氏 名】

【ロ.資 格】 設備設計一級建築士交付第 号

【4. 建築設備の設計に関し意見を聴いた者】

(代表となる建築設備の設計に関し意見を聴いた者)

【イ.氏 名】

【ロ.勤 務 先】

【ハ.郵 便 番 号】 〒

【ニ.所 在 地】

【ホ.電 話 番 号】

【ヘ.登 録 番 号】

【ト.意見を聴いた設計図書】

(その他の建築設備の設計に関し意見を聴いた者)

【イ.氏 名】

【ロ.勤 務 先】

【ハ.郵 便 番 号】 〒

【ニ.所 在 地】

【ホ.電 話 番 号】

【ヘ.登 録 番 号】

【ト.意見を聴いた設計図書】

【イ.氏 名】

【ロ.勤 務 先】

【ハ.郵 便 番 号】 〒

【ニ.所 在 地】

【ホ.電 話 番 号】

【ヘ.登 録 番 号】

【ト.意見を聴いた設計図書】

【イ.氏 名】

【ロ.勤 務 先】

【ハ.郵 便 番 号】 〒

【ニ.所 在 地】

【ホ.電 話 番 号】

【ヘ.登 録 番 号】

【ト.意見を聴いた設計図書】

【5. 工事監理者】

(代表となる工事監理者)

【イ. 資格】 (二級) 建築士 (神奈川県知事) 登録 第 30733 号
 【ロ. 氏名】 萩原 朗
 【ハ. 建築士事務所名】 (二級) 建築士事務所 (神奈川県知事) 登録 第 10085 号
 株式会社マツモト 二級建築士事務所
 【ニ. 郵便番号】 〒236-0034
 【ホ. 所在地】 神奈川県横浜市金沢区朝比奈町146
 【ヘ. 電話番号】 045-370-7521
 【ト. 工事と照合する設計図書】 設計図書一式

(その他の工事監理者)

【イ. 資格】 () 建築士 () 登録 第 号
 【ロ. 氏名】
 【ハ. 建築士事務所名】 () 建築士事務所 () 登録 第 号
 【ニ. 郵便番号】 〒
 【ホ. 所在地】
 【ヘ. 電話番号】
 【ト. 工事と照合する設計図書】

【イ. 資格】 () 建築士 () 登録 第 号
 【ロ. 氏名】
 【ハ. 建築士事務所名】 () 建築士事務所 () 登録 第 号
 【ニ. 郵便番号】 〒
 【ホ. 所在地】
 【ヘ. 電話番号】
 【ト. 工事と照合する設計図書】

【イ. 資格】 () 建築士 () 登録 第 号
 【ロ. 氏名】
 【ハ. 建築士事務所名】 () 建築士事務所 () 登録 第 号
 【ニ. 郵便番号】 〒
 【ホ. 所在地】
 【ヘ. 電話番号】
 【ト. 工事と照合する設計図書】

【6. 工事施工者】

【イ. 氏名】 代表取締役 柵木 裕司
 【ロ. 営業所名】 建設業の許可 (神奈川県知事) 第 (般-2)87433 号
 株式会社マツモト
 【ハ. 郵便番号】 〒236-0034
 【ニ. 所在地】 神奈川県横浜市金沢区朝比奈町146
 【ホ. 電話番号】 045-370-7521

【7. 構造計算適合性判定の申請】

- 申請済 ()
 未申請 ()
 申請不要

【8. 建築物エネルギー消費性能確保計画の提出】

- 提出済 ()
 未提出 ()
 提出不要 ()

【9. 備考】

港北区新吉田東6丁目

(第三面)

建築物及びその敷地に関する事項

【1. 地名地番】 神奈川県横浜市港北区新吉田東六丁目2408番18

【2. 住居表示】 神奈川県横浜市港北区新吉田東六丁目内

【3. 都市計画区域及び準都市計画区域の内外の別等】

 都市計画区域内 (市街化区域 市街化調整区域 区域区分非設定)

 準都市計画区域内 都市計画区域及び準都市計画区域外
【4. 防火地域】 防火地域 準防火地域 指定なし

【5. その他の区域、地域、地区又は街区】

第一種高度地区, 下水道処理区域, 最低敷地面積100㎡, 日影規制(時間3.0h-2.0h)地盤面からの高さ1.50m, 建物最高高さ10m, 緑化地域

【6. 道路】

【イ. 幅員】 4.500 m

【ロ. 敷地と接している部分の長さ】 8.851 m

【7. 敷地面積】

【イ. 敷地面積】 (1) (77.30) () () () () ㎡

(2) () () () () () ㎡

【ロ. 用途地域等】 (一種低専) () () () ()

【ハ. 建築基準法第52条第1項及び第2項の規定による建築物の容積率】

(100) () () () () %

【ニ. 建築基準法第53条第1項の規定による建築物の建蔽率】

(60) () () () () %

【ホ. 敷地面積の合計】 (1) 77.30 ㎡

(2) ㎡

【ヘ. 敷地に建築可能な延べ面積を敷地面積で除した数値】 100.00 %

【ト. 敷地に建築可能な建築面積を敷地面積で除した数値】 70.00 %

【チ. 備考】 角地緩和

【8. 主要用途】 (区分 08010) 一戸建ての住宅

【9. 工事種別】

 新築 増築 改築 移転 用途変更 大規模の修繕 大規模の模様替

【10. 建築面積】 (申請部分) (申請以外の部分) (合計)

【イ. 建築物全体】 (44.71 ㎡) (㎡) (44.71 ㎡)

【ロ. 建蔽率の算定の基礎となる建築面積】

(44.71 ㎡) (㎡) (44.71 ㎡)

【ハ. 建蔽率】 57.84 %

【11. 延べ面積】 (申請部分) (申請以外の部分) (合計)

【イ. 建築物全体】 (78.14 ㎡) (㎡) (78.14 ㎡)

【ロ. 地階の住宅又は老人ホーム等の部分】

(㎡) (㎡) (㎡)

【ハ. エレベーターの昇降路の部分】

(㎡) (㎡) (㎡)

【ニ. 共同住宅又は老人ホーム等の共用の廊下等の部分】

(㎡) (㎡) (㎡)

【ホ. 認定機械室等の部分】 (㎡) (㎡) (㎡)

【ヘ. 自動車車庫等の部分】 (㎡) (㎡) (㎡)

【ト. 備蓄倉庫の部分】 (1.54 ㎡) (㎡) (1.54 ㎡)

【チ. 蓄電池の設置部分】 (㎡) (㎡) (㎡)

【リ. 自家発電設備の設置部分】 (㎡) (㎡) (㎡)

【ヌ. 貯水槽の設置部分】 (㎡) (㎡) (㎡)

【ル. 宅配ボックスの設置部分】 (㎡) (㎡) (㎡)

【ヲ. その他の不算入部分】 (㎡) (㎡) (㎡)

0TA96454 KBI審査済

【ワ.住宅の部分】	(76.60	m ²)	(m ²)	(76.60	m ²)
【カ.老人ホーム等の部分】	(m ²)	(m ²)	(m ²)
【ヨ.延べ面積】		76.60	m ²					
【タ.容積率】		99.10	%					

【12. 建築物の数】

【イ.申請に係る建築物の数】	1
【ロ.同一敷地内の他の建築物の数】	0

【13. 建築物の高さ等】

(申請に係る建築物)	(他の建築物)	
【イ.最高の高さ】	(7.723 m)	(m)
【ロ.階数】	地上 (2)	()
	地下 (0)	()
【ハ.構造】	木造(在来)	一部
【ニ.建築基準法第56条第7項の規定による特例の適用の有無】	<input type="checkbox"/> 有	<input checked="" type="checkbox"/> 無
【ホ.適用があるときは、特例の区分】		

 道路高さ制限不適用 隣地高さ制限不適用 北側高さ制限不適用

【14. 許可・認定等】

【15. 工事着手予定年月日】 令和 6 年 4 月 20 日

【16. 工事完了予定年月日】 令和 6 年 9 月 10 日

【17. 特定工程工事終了予定年月日】

(特定工程)

(第 1 回)	令和 6 年 6 月 10 日	(全軸組繫結完了時)
(第 回)	年 月 日	()
(第 回)	年 月 日	()

【18. その他必要な事項】

- ・住宅用火災警報器設置
- ・法第53条の2第3項適用(公図,謄本による)

【19. 備考】

(第四面)

建築物別概要

【1. 番号】	1		
【2. 用途】	(区分 08010)	一戸建ての住宅	
	(区分 08990)	備蓄倉庫	
	(区分)		
	(区分)		
	(区分)		
【3. 工事種別】	<input checked="" type="checkbox"/> 新築 <input type="checkbox"/> 増築 <input type="checkbox"/> 改築 <input type="checkbox"/> 移転 <input type="checkbox"/> 用途変更 <input type="checkbox"/> 大規模の修繕 <input type="checkbox"/> 大規模の模様替		
【4. 構造】	木造(在来) 一部		
【5. 主要構造部】	<input type="checkbox"/> 耐火構造 <input type="checkbox"/> 建築基準法施行令第108条の3第1項第1号イ及びロに掲げる基準に適合する構造 <input type="checkbox"/> 準耐火構造 <input type="checkbox"/> 準耐火構造と同等の準耐火性能を有する構造(ロー1) <input type="checkbox"/> 準耐火構造と同等の準耐火性能を有する構造(ロー2) <input checked="" type="checkbox"/> その他		
【6. 建築基準法第21条及び第27条の規定の適用】	<input type="checkbox"/> 建築基準法施行令第109条の5第1号に掲げる基準に適合する構造 <input type="checkbox"/> 建築基準法第21条第1項ただし書に該当する建築物 <input type="checkbox"/> 建築基準法施行令第110条第1号に掲げる基準に適合する構造 <input type="checkbox"/> その他 <input checked="" type="checkbox"/> 建築基準法第21条又は第27条の規定の適用を受けない		
【7. 建築基準法第61条の規定の適用】	<input type="checkbox"/> 耐火建築物 <input type="checkbox"/> 延焼防止建築物 <input type="checkbox"/> 準耐火建築物 <input type="checkbox"/> 準延焼防止建築物 <input checked="" type="checkbox"/> その他 <input type="checkbox"/> 建築基準法第61条の規定の適用を受けない		
【8. 階数】	【イ. 地階を除く階数】 2 階 【ロ. 地階の階数】 階 【ハ. 昇降機塔等の階の数】 階 【ニ. 地階の倉庫等の階の数】 階		
【9. 高さ】	【イ. 最高の高さ】 7.723 m 【ロ. 最高の軒の高さ】 5.811 m		
【10. 建築設備の種類】	電気, ガス, 給水, 排水, 換気, 住宅用火災警報器		
【11. 確認の特例】	【イ. 建築基準法第6条の3第1項ただし書又は法第18条第4項ただし書の規定による審査の特例の適用の有無】 <input type="checkbox"/> 有 <input checked="" type="checkbox"/> 無 【ロ. 建築基準法第6条の4第1項の規定による確認の特例の適用の有無】 <input checked="" type="checkbox"/> 有 <input type="checkbox"/> 無 【ハ. 建築基準法施行令第10条各号に掲げる建築物の区分】 第 4 号 【ニ. 認定型式の認定番号】 第 号 【ホ. 適合する一連の規定の区分】 <input type="checkbox"/> 建築基準法施行令第136条の2の11第1号イ <input type="checkbox"/> 建築基準法施行令第136条の2の11第1号ロ 【ヘ. 認証型式部材等の認証番号】 第 号		

【12. 床面積】		(申請部分)	(申請以外の部分)	(合計)
【イ. 階別】	(F 2 階)	(36.43 m ²)	(m ²)	(36.43 m ²)
	(F 1 階)	(41.71 m ²)	(m ²)	(41.71 m ²)
	(階)	(m ²)	(m ²)	(m ²)
	(階)	(m ²)	(m ²)	(m ²)
	(階)	(m ²)	(m ²)	(m ²)
	(階)	(m ²)	(m ²)	(m ²)
【ロ. 合計】		(78.14 m ²)	(m ²)	(78.14 m ²)

【13. 屋根】 カラベースポリスル葺(NM-9567)

【14. 外壁】 窯業系サイディングt14(PC030BE-9201) 屋内側:PBt12.5(小屋裏を含む)

【15. 軒裏】 ケイ酸カルシウムt14(QF045RS-9122)

【16. 居室の床の高さ】 561 mm

【17. 便所の種類】 水洗

【18. その他必要な事項】 住宅用火災警報器設置

【19. 備考】

(第五面)

建築物の階別概要

【1. 番号】	1		
【2. 階】	F 1	階	
【3. 柱の小径】	105	mm	
【4. 横架材間の垂直距離】	2620	mm	
【5. 階の高さ】	2725	mm	
【6. 天井】			
【イ. 居室の天井の高さ】	2300	mm	
【ロ. 建築基準法施行令第39条第3項に規定する特定天井】	<input type="checkbox"/> 有		<input checked="" type="checkbox"/> 無
【7. 用途の別の床面積】			
(用途の区分)	(具体的な用途の名称	(床面積)
【イ.】 (08010)	(一戸建ての住宅	(40.89 m ²)
【ロ.】 (08990)	(備蓄倉庫	(0.82 m ²)
【ハ.】 ()	((m ²)
【ニ.】 ()	((m ²)
【ホ.】 ()	((m ²)
【ヘ.】 ()	((m ²)
【8. その他必要な事項】			

【9. 備考】			
---------	--	--	--

【1. 番号】	1		
【2. 階】	F 2	階	
【3. 柱の小径】	105	mm	
【4. 横架材間の垂直距離】	2445	mm	
【5. 階の高さ】		mm	
【6. 天井】			
【イ. 居室の天井の高さ】	2300	mm	
【ロ. 建築基準法施行令第39条第3項に規定する特定天井】	<input type="checkbox"/> 有		<input checked="" type="checkbox"/> 無
【7. 用途の別の床面積】			
(用途の区分)	(具体的な用途の名称	(床面積)
【イ.】 (08010)	(一戸建ての住宅	(35.71 m ²)
【ロ.】 (08990)	(備蓄倉庫	(0.72 m ²)
【ハ.】 ()	((m ²)
【ニ.】 ()	((m ²)
【ホ.】 ()	((m ²)
【ヘ.】 ()	((m ²)
【8. その他必要な事項】			

【9. 備考】			
---------	--	--	--

